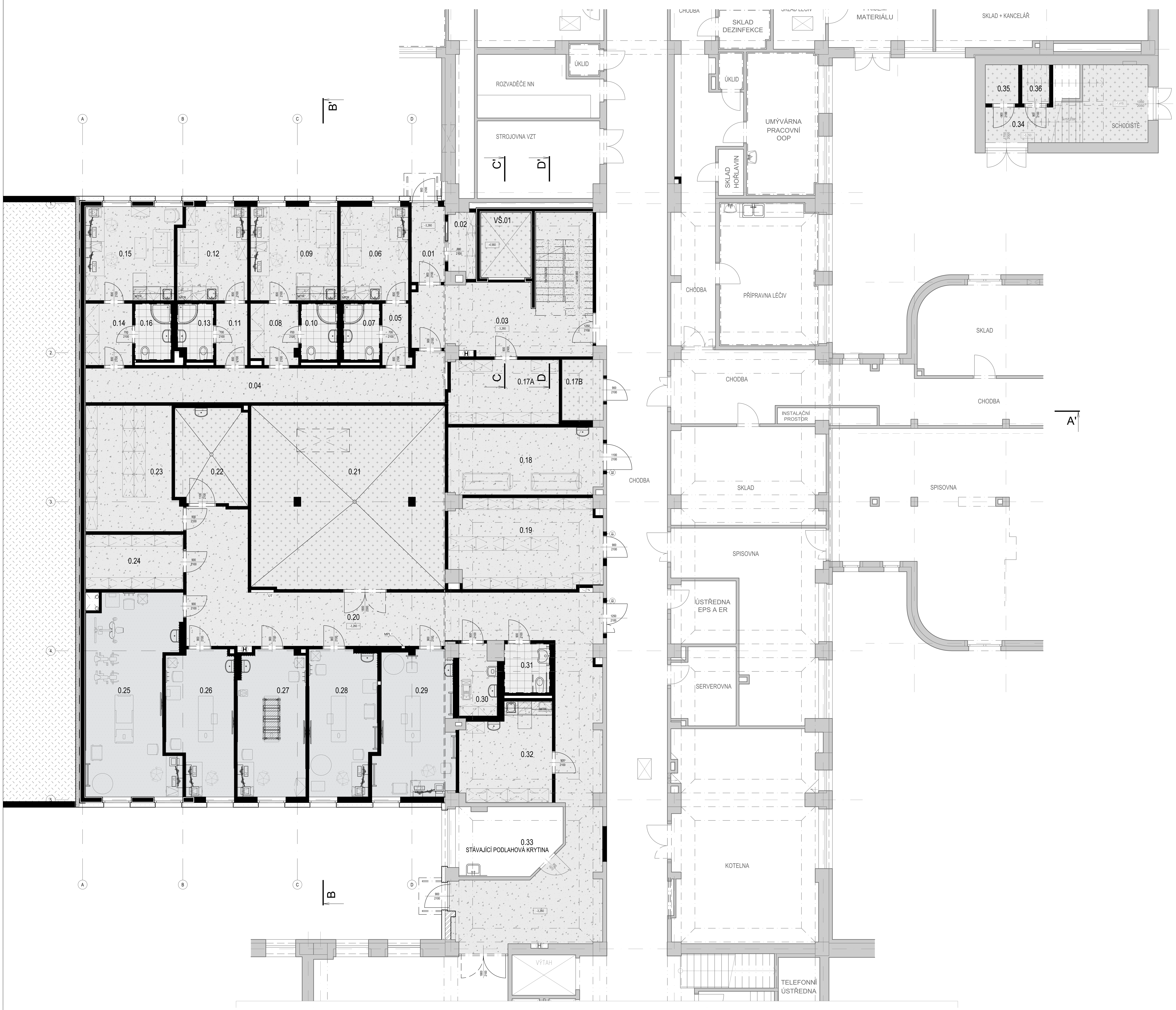

LEGENDA MÍSTNOSTÍ 1. PP

ČÍSLO	ÚČEL MÍSTNOSTI	PLOCHA (m²)	VÝŠKA (m)	PODLAHA – POVRCHOVÁ ÚPRAVA	ODKAZ	STĚNY – POVRCHOVÁ ÚPRAVA	ODKAZ	STROP – POVRCHOVÁ ÚPRAVA	ODKAZ
0.01	ZÁDVEŘÍ	5,07	2,50	VINYL HOMOGENNÍ, VČETNĚ SOKLU V=100mm	P1	SÁDROVÁ OMÍTKA/SDK, OTĚRUVZD. DISP. NÁTĚR		KAZET. MINER. PODHLED PRO SUCHÉ PROSTORY	PH1
0.02	SKLAD	3,28	2,30	VINYL HOMOGENNÍ, VČETNĚ SOKLU V=100mm	P5	SÁDROVÁ OMÍTKA/SDK, OTĚRUVZD. DISP. NÁTĚR		KAZET. MINER. PODHLED PRO SUCHÉ PROSTORY	PH1
0.03	CHODBA + SCHODIŠTĚ	31,68	2,30	VINYL S PROTISKLUZNÝMI SCHODOVÝMI HRANAMI, VČETNĚ SOKLU V=100mm	P1, P16A, P16B	SÁDROVÁ OMÍTKA/SDK, OTĚRUVZD. DISP. NÁTĚR		KAZET. MINER. PODHLED PRO SUCHÉ PROSTORY	PH1
0.04	CHODBA	24,43	2,40	VINYL HOMOGENNÍ, VČETNĚ SOKLU V=100mm	P1	SÁDROVÁ OMÍTKA/SDK, OTĚRUVZD. DISP. NÁTĚR		KAZET. MINER. PODHLED PRO SUCHÉ PROSTORY	PH1
0.05	CHODBA	3,11	2,40	VINYL HOMOGENNÍ, VČETNĚ SOKLU V=100mm	P1	SÁDROVÁ OMÍTKA/SDK, OTĚRUVZD. DISP. NÁTĚR		KAZET. MINER. PODHLED PRO SUCHÉ PROSTORY	PH1
0.06	PRACOVNA LÉKAŘE	12,20	2,50	VINYL HOMOGENNÍ, VČETNĚ SOKLU V=100mm	P1	SÁDROVÁ OMÍTKA/SDK, OTĚRUVZD. DISP. NÁTĚR		KAZET. MINER. PODHLED PRO SUCHÉ PROSTORY	PH1
0.07	UMÝVÁRNA LÉKAŘE	3,96	2,40	KERAMICKÁ DLAŽBA	P3	KERAMICKÝ OBKLAD		KAZET. MINER. PODHLED PRO MOKRÉ PROSTORY	PH3
0.08	CHODBA	5,41	2,40	VINYL HOMOGENNÍ, VČETNĚ SOKLU V=100mm	P1	SÁDROVÁ OMÍTKA/SDK, OTĚRUVZD. DISP. NÁTĚR		KAZET. MINER. PODHLED PRO SUCHÉ PROSTORY	PH1
0.09	PRACOVNA LÉKAŘE	15,58	2,50	VINYL HOMOGENNÍ, VČETNĚ SOKLU V=100mm	P1	SÁDROVÁ OMÍTKA/SDK, OTĚRUVZD. DISP. NÁTĚR		KAZET. MINER. PODHLED PRO SUCHÉ PROSTORY	PH1
0.10	UMÝVÁRNA LÉKAŘE	3,96	2,40	KERAMICKÁ DLAŽBA	P3	KERAMICKÝ OBKLAD		KAZET. MINER. PODHLED PRO MOKRÉ PROSTORY	PH3
0.11	CHODBA	3,71	2,40	VINYL HOMOGENNÍ, VČETNĚ SOKLU V=100mm	P1	SÁDROVÁ OMÍTKA/SDK, OTĚRUVZD. DISP. NÁTĚR		KAZET. MINER. PODHLED PRO SUCHÉ PROSTORY	PH1
0.12	PRACOVNA LÉKAŘE	12,26	2,50	VINYL HOMOGENNÍ, VČETNĚ SOKLU V=100mm	P1	SÁDROVÁ OMÍTKA/SDK, OTĚRUVZD. DISP. NÁTĚR		KAZET. MINER. PODHLED PRO SUCHÉ PROSTORY	PH1
0.13	UMÝVÁRNA LÉKAŘE	3,75	2,40	KERAMICKÁ DLAŽBA	P3	KERAMICKÝ OBKLAD		KAZET. MINER. PODHLED PRO MOKRÉ PROSTORY	PH3
0.14	CHODBA	5,54	2,40	VINYL HOMOGENNÍ, VČETNĚ SOKLU V=100mm	P1	SÁDROVÁ OMÍTKA/SDK, OTĚRUVZD. DISP. NÁTĚR		KAZET. MINER. PODHLED PRO SUCHÉ PROSTORY	PH1
0.15	PRACOVNA LÉKAŘE	16,19	2,50	VINYL HOMOGENNÍ, VČETNĚ SOKLU V=100mm	P1	SÁDROVÁ OMÍTKA/SDK, OTĚRUVZD. DISP. NÁTĚR		KAZET. MINER. PODHLED PRO SUCHÉ PROSTORY	PH1
0.16	UMÝVÁRNA LÉKAŘE	3,96	2,40	KERAMICKÁ DLAŽBA	P3	KERAMICKÝ OBKLAD		KAZET. MINER. PODHLED PRO MOKRÉ PROSTORY	PH3
0.17A	SKLAD URGENTNÍHO PŘÍJMU	13,52	2,30	VINYL HOMOGENNÍ, VČETNĚ SOKLU V=100mm	P5	SÁDROVÁ OMÍTKA/SDK, OTĚRUVZD. DISP. NÁTĚR		KAZET. MINER. PODHLED PRO SUCHÉ PROSTORY	PH1
0.17B	SERVEROVNA	4,77	3,26	EPOXIDOVÁ STĚRKA, VČETNĚ SOKLU V=100mm	P8	SÁDROVÁ OMÍTKA/SDK, OTĚRUVZD. DISP. NÁTĚR		SÁDROVÁ OMÍTKA, OTĚRUVZD. DISP. NÁTĚR	
0.18	MÍSTNOST PRO ZEMŘELÉ	19,80	2,30	VINYL HOMOGENNÍ, VČETNĚ SOKLU V=100mm	P5	SÁDROVÁ OMÍTKA/SDK, OMYV. ANTIBAKT. NÁTĚR		KAZET. MINER. PODHLED PRO SUCHÉ PROSTORY	PH1
0.19	SKLAD	25,60	2,30	VINYL HOMOGENNÍ, VČETNĚ SOKLU V=100mm	P5	SÁDROVÁ OMÍTKA/SDK, OTĚRUVZD. DISP. NÁTĚR		KAZET. MINER. PODHLED PRO SUCHÉ PROSTORY	PH1
0.20	CHODBA	90,58	2,40; 2,30	VINYL HOMOGENNÍ, VČETNĚ SOKLU V=100mm	P1, P5	SÁDROVÁ OMÍTKA/SDK, OTĚRUVZD. DISP. NÁTĚR		KAZET. MINER. PODHLED PRO SUCHÉ PROSTORY	PH1
0.21	STROJOVNA VZT	67,65	2,86	EPOXIDOVÁ STĚRKA, VČETNĚ SOKLU V=100mm	P4	SÁDROVÁ OMÍTKA/SDK, OTĚRUVZD. DISP. NÁTĚR		SÁDROVÁ OMÍTKA, OTĚRUVZD. DISP. NÁTĚR	
0.22	TECHNICKÁ MÍSTNOST ZTI	13,27	2,86	EPOXIDOVÁ STĚRKA, VČETNĚ SOKLU V=100mm	P4	SÁDROVÁ OMÍTKA/SDK, OTĚRUVZD. DISP. NÁTĚR		SÁDROVÁ OMÍTKA, OTĚRUVZD. DISP. NÁTĚR	
0.23	SKLAD	21,40	2,40	VINYL HOMOGENNÍ, VČETNĚ SOKLU V=100mm	P1	SÁDROVÁ OMÍTKA/SDK, OTĚRUVZD. DISP. NÁTĚR		KAZET. MINER. PODHLED PRO SUCHÉ PROSTORY	PH1
0.24	SKLAD	10,26	2,40	VINYL HOMOGENNÍ, VČETNĚ SOKLU V=100mm	P1	SÁDROVÁ OMÍTKA/SDK, OTĚRUVZD. DISP. NÁTĚR		KAZET. MINER. PODHLED PRO SUCHÉ PROSTORY	PH1
0.25	TĚLOCVIČNA Č. 10	33,20	2,50	VINYL TLUMÍCÍ NÁRAZY, VČETNĚ SOKLU V=100mm	P2	SÁDROVÁ OMÍTKA/SDK, OTĚRUVZD. DISP. NÁTĚR		KAZET. MINER. PODHLED PRO SUCHÉ PROSTORY	PH1
0.26	TĚLOCVIČNA Č. 9	17,33	2,50	VINYL TLUMÍCÍ NÁRAZY, VČETNĚ SOKLU V=100mm	P2	SÁDROVÁ OMÍTKA/SDK, OTĚRUVZD. DISP. NÁTĚR		KAZET. MINER. PODHLED PRO SUCHÉ PROSTORY	PH1
0.27	TĚLOCVIČNA Č. 8	18,80	2,50	VINYL TLUMÍCÍ NÁRAZY, VČETNĚ SOKLU V=100mm	P2	SÁDROVÁ OMÍTKA/SDK, OTĚRUVZD. DISP. NÁTĚR		KAZET. MINER. PODHLED PRO SUCHÉ PROSTORY	PH1
0.28	TĚLOCVIČNA Č. 7	18,39	2,50	VINYL TLUMÍCÍ NÁRAZY, VČETNĚ SOKLU V=100mm	P2	SÁDROVÁ OMÍTKA/SDK, OTĚRUVZD. DISP. NÁTĚR		KAZET. MINER. PODHLED PRO SUCHÉ PROSTORY	PH1
0.29	TĚLOCVIČNA Č. 6	20,65	2,50	VINYL TLUMÍCÍ NÁRAZY, VČETNĚ SOKLU V=100mm	P2, P5	SÁDROVÁ OMÍTKA/SDK, OTĚRUVZD. DISP. NÁTĚR		KAZET. MINER. PODHLED PRO SUCHÉ PROSTORY	PH1
0.30	ÚKLIDOVÁ MÍSTNOST	4,97	2,30	VINYL HOMOGENNÍ, VČETNĚ SOKLU V=100mm	P6	SÁDROVÁ OMÍTKA/SDK, OMYV. ANTIBAKT. NÁTĚR, KER. OBKLAD V=1800 mm		KAZET. MINER. PODHLED PRO VLHKÉ PROSTORY	PH2
0.31	WC IMOBILNÍ PACIENTI	4,35	2,30	KERAMICKÁ DLAŽBA	P7	KERAMICKÝ OBKLAD		KAZET. MINER. PODHLED PRO VLHKÉ PROSTORY	PH2
0.32	SKLAD	16,06	2,30	VINYL HOMOGENNÍ, VČETNĚ SOKLU V=100mm	P5	SÁDROVÁ OMÍTKA/SDK, OTĚRUVZD. DISP. NÁTĚR		KAZET. MINER. PODHLED PRO SUCHÉ PROSTORY	PH1
0.33	TĚLOCVIČNA Č. 5 (STÁVAJÍCÍ)	13,08	2,65	(STÁVAJÍCÍ)		(STÁVAJÍCÍ)		(STÁVAJÍCÍ)	
0.34	CHODBA	8,98	2,95	EPOXIDOVÁ STĚRKA, VČETNĚ SOKLU V=100mm	P8	SÁDROVÁ OMÍTKA/SDK, OTĚRUVZD. DISP. NÁTĚR		SÁDROVÁ OMÍTKA/SDK, OTĚRUVZD. DISP. NÁTĚR	
0.35	LAHVOVÁ STANICE N_2O - PRIMÁRNÍ A SEKUNDÁRNÍ ZDROJ	2,47	2,95	EPOXIDOVÁ STĚRKA, VČETNĚ SOKLU V=100mm	P8	SÁDROVÁ OMÍTKA/SDK, OTĚRUVZD. DISP. NÁTĚR		SÁDROVÁ OMÍTKA/SDK, OTĚRUVZD. DISP. NÁTĚR	
0.36	LAHVOVÁ STANICE N_2O - ZÁLOŽNÍ ZDROJ	2,04	2,95	EPOXIDOVÁ STĚRKA, VČETNĚ SOKLU V=100mm	P8	SÁDROVÁ OMÍTKA/SDK, OTĚRUVZD. DISP. NÁTĚR		SÁDROVÁ OMÍTKA/SDK, OTĚRUVZD. DISP. NÁTĚR	
				EPOXIDOVÁ STĚRKA		PRUŽNÁ HYDROIZ. STĚRKA			

LEGENDA PODLAH 1.PP

PROTISKLUZOVÁ ZÁTĚŽOVÁ HETEROGENNÍ PODLAHA
- Protiskluzová zátěžová heterogenní povlaková krytina na bázi PVC v roli, tl. 2mm
- Povrchová úprava Sparclean usnadňující údržbu a zvyšující odolnost vůči chemikáliím
- Hmotnost: 2460 g/m2
- Protiskluznost za mokra: R10,
- Kluznost na bosou nohu: třída B
- Odolnost proti bodové zátěži: ≤ 0,10
- Rozměrová stálost: ≤ 0,40
- Otěruvzdornost: ≤ 2,0
- Třída zátěže 34/43
- Třída reakce na oheň - klasifikace BFL-s1 - podle EN 13501-1

referenční výrobek: Gerflor - Terasafe ultra
referenční odstín: 8701 Opal

HOMOGENNÍ VINYLOVÁ PODLAHA ZÁTĚŽOVÁ PRO ZDRAVOTNICTVÍ
- Jednovrstvá homogenní vinylová podlaha v roli, hr. 2 mm
- Povrchová úprava Evercare aplikovaná UV laserovým zesíťováním, která nevyžaduje ochranné emulze
- Odolnost vůči dezinfekcím
- Hmotnost: 2700 g/m2
- Protiskluznost: R9
- Třída zátěže 34/43
- Odolnost proti bodové zátěži: ≤ 0.10
- Třída reakce na oheň - klasifikace BFL-s1 - podle EN 13501-1
- Obsah pojiva: typ I - podle EN 13501-1

referenční výrobek: Gerflor - Mipolam Planet
referenční odstín: 5408 Chalk Dust

VINYLOVÁ PODLAHA ELEKTROSTATICKY VODIVÁ
- Elektrostaticky vodivá homogenní PVC podlahová krytina v roli, hr. 2 mm
- Povrchová úprava Evercare aplikovaná UV laserovým zesíťováním, která nevyžaduje ochranné emulze
- Odolnost proti dezinfekcím (včetně těch na bázy jódu) a alkalickým saponátem
- Hodnota elektrického odporu - 10^4-10^6 ohm
- Hmotnost maximálně 3060 g/m^3
- Protiskluznost: R9
- Odolnost proti bodové zátěži: ≤ 0,10
- Anti-bakteriální aktivita: ISO 22196 - > 99 % potlačuje růst
- Třída reakce na oheň - klasifikace BFL-s1 - podle EN 13501-1
- Bez obsahu těžkých kovů, které patří do skupiny CMR (Karcinogeny, mutageny).

referenčný výrobek: Gerflor - Mipolam EL5
referenčný odstín: 0350 Light grey

PVC KRYTINA NA SCHODIŠTĚ SE ZAPUŠTĚNOU HRANOU
- Zapuštěná hrana v kontrastní barvě
- Protiskluznost: R10
- Odolnost proti bodové zátěži: ≤ 0,20
- Třída reakce na oheň - klasifikace BFL-s1 - podle EN 13501-1
- Přesný odstín bude vyvzorkován před realizací stavby za účasti hlavního architekta, investora a uživatele

referenčný výrobek: Gerflor - Tarastep Pro
referenčný odstín: 2343 Light grey & Black

VINYLOVÁ PODLAHA PRO SPORTOVNÍ ÚČELY
- PVC podlahová krytina pro sportovní účely lepená, v roli, tloušťka 4,5 mm
- Povrchová úprava PUR protect, rubová strana: hustá uzavřená pěna
- Odolnost vůči dezinfekcím
- Kročejový útlum: 17 dB
- Hmotnost: 2600 g/m2
- Absorpce nárazu: ≤25% - dle EN 14808
- Vertikální deformace: ≤,,5 mm - dle EN 14809
- Protismykové vlastnosti (koeficient tření): 80-110 - dle EN 13036-4
- Třída reakce na oheň - klasifikace Cfl-s1 - podle EN 13501-1

referenční výrobek: Gerflor - Recreation 45
referenční odstín: 2711 Gris

EPOXIDOVÁ STĚRKA
- Dvoukomponentní samonivelační epoxidová stěrka bez rozpouštědel tl. 1 mm
- Výplň křemičitým pískem zrnitosti 0,1-0,3 mm
- Pevnost v tlaku cca 50 N/mm^2
- Odolnost v oděru: 41 mg (CS 10/1000/1000)
- Trvalá teplotní odolnost do hodnoty + 50 °C
- Protiskluznost: R10, Kluznost na bosou nohu: třída B
- Pod nášlapnou vrstvu nutno aplikovat penetrační nátěr
- Třída reakce na oheň - klasifikace BFL-s1 - podle EN 13501-1
- Musí splňovat požadavky ČSN EN ISO 14644-1 Čisté prostory - třída 5 a třída A
- Odstín RAL 7042 Prachová šedá
- Aplikace stěrky dle doporučení výrobce

KERAMICKÁ DLAŽBA
- Glazovaná keramická
- Povrch matný
- Nasákavost <3%,
- Formát 30x30 cm
- Barva světle šedá - přesný odstín bude vyvzorkován před realizací stavby za účasti hlavního architekta, investora a uživatele
- Lepení lepícím tmelem na keramickou dlažbu podle doporučení výrobce

referenční výrobek: Dlažba Rako Extra světle šedá 30x30 cm mat

SEVER

Souřadnicový systém : JTSK
Výškový systém : Bpv
SO 01 ±0,000 = 184,13 m n. m.

OBJEDNATEL : NEMOCNICE TGM HODONÍN, p.o. PURKYŇOVA 2731/11 695 01 HODONÍN			
VEDOUCÍ PROJEKTANT	ING. MAGDALÉNA PALOVSKÁ	KANIA	
ZODP. PROJEKTANT	ING. ONDŘEJ FABIÁN	KANIA, a.s. Špálova 80/9, 702 00 Ostrava - Přívoz; tel : 596 243 487; e-mail : info@kania-ostrava.cz	
VYPRACOVAL	ING. ARCH. LUCIE KONÍŘOVÁ		
KONTROLOVAL	ING. MAGDALÉNA PALOVSKÁ		
KRAJ : JIHOMORAVSKÝ	STAV. ÚŘAD: HODONÍN		
NÁZEV AKCE : NEMOCNICE TGM HODONÍN – VÝSTAVBA PAVILONU URGENTNÍHO PŘÍJMU ETAPA II.		STUPEŇ	DPS
		DATUM	12/2023
		FORMÁT/POČET STR.	A4/18
		MĚŘÍTKO	1:50
		ARCHIVNÍ ČÍSLO	
NÁZEV OBJEKTU : SO 01 - PAVILON UP	ČÁST : IN - INTERIÉR	Č. ZAK. 22013	ČÍSLO SOUPRAVY
		SOUBOR DWG	
NÁZEV PŘÍLOHY : NÁŠLAPNÉ VRSTVY PODLAH PŮDORYS 1. PP		Č. PŘÍLOHY : 22013-DPS-IN-SO 01-02	